

VÝKAZ VÝMER

Doterajší stav				Zmeny				Nový stav				
PK výložky	Číslo parcely	Výmera		Druh pozemku	Diel parcele číslo	m ²	od parcely číslo	m ²	Výmera		Druh pozemku	Vlastník, (inú opráv. osoba) adresa, (sídlo)
		ha	m ²						ha	m ²		
2849	5363/200	1649		1649	zast.pl.							
Spolu:		1649		1636								
<p>Poznámka: Rozdiel sumárny výmer vznikol v dôsledku spravenia výmer</p>												
<p>Stav podľa registra C KN</p>												
	462/1	2056		1851	ostat.pl.	37			1851	ostat.pl.	37	Doterajší
	513/1	4917		205	ostat.pl.	37			205	ostat.pl.	37	ako v stave právnom
		1		1	orná p.	1			3486	orná p.	1	Doterajší
		1		1431	orná p.	1			1431	orná p.	1	ako v stave právnom
Spolu:		1		6973					1	6973		

Legenda: kód spôsobu využívania 37 – Pozemok, na ktorom sú skaly, svahy, svahy, rokliny, výmole, výmole, vysoké mezde

s krovím alebo kamením a iné plochy, ...

1 – Pozemok využívaný pre rastlinnú výrobu alebo pozemok dočasne nevyužívaný pre rastlinnú výrobu

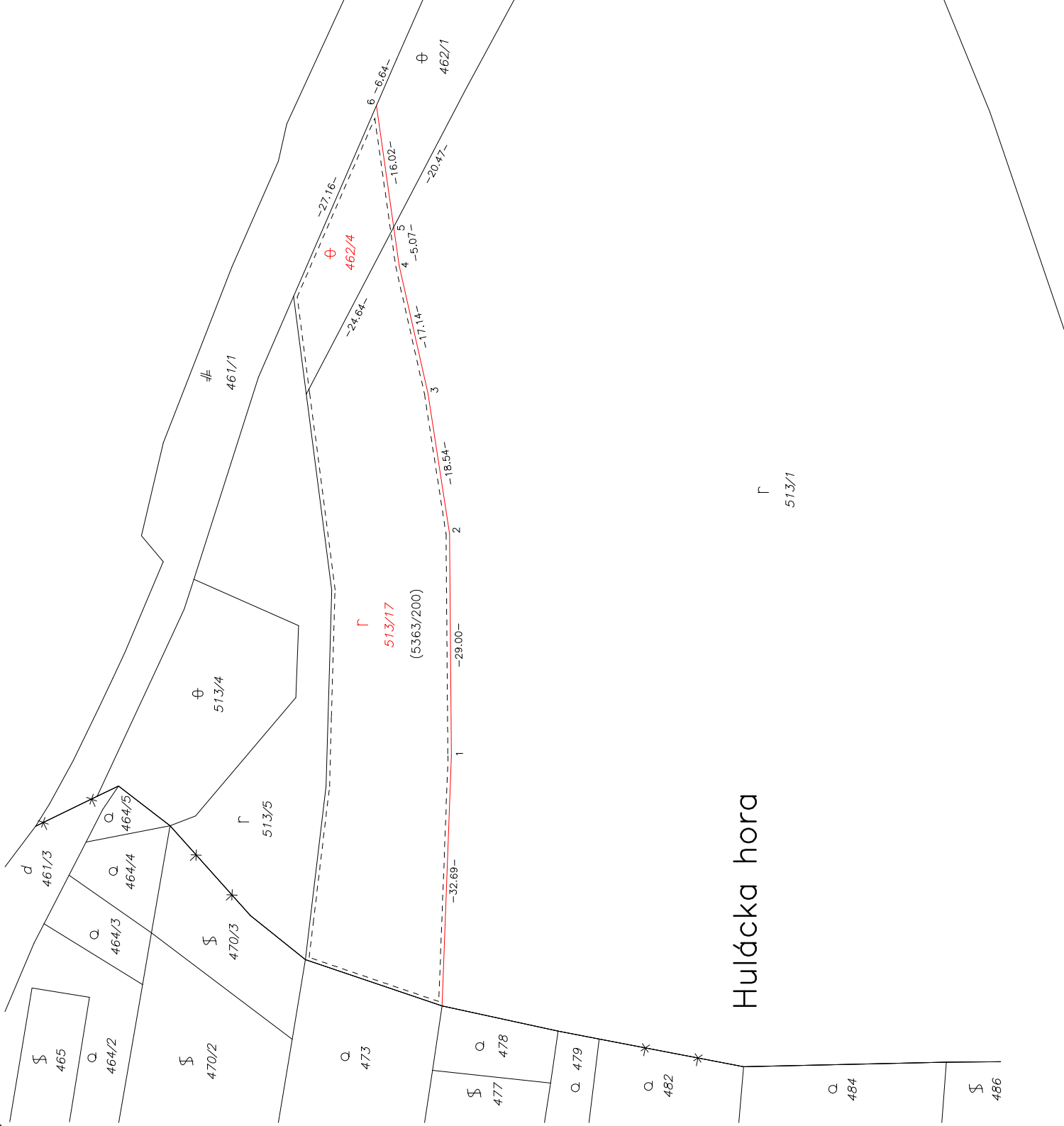

Geometrický plán je podkladom na právne úkony, keď údaje doterajšieho stavu výkazu výmer sú zhodné s údajmi: platných výpisov z katastra nehnuteľností

Vyhoviteľ Ing. Maroš Oravec – GEODET Námestie Slobody 28/3, SEREĎ E-mail: geodet.oravec@gmail.com Tel.: 0918 945 321 IČO: 47137967	Kraj Trnavský	Obec Vinohrady nad Váhom
Kat. územie Vinohrady nad Váhom	Okres Galanta	Mapový list č. 18/2017
GEOMETRICKÝ PLÁN na obnovenie celej pôvodnej parcely č. 5363/200 (nové p.č. 513/17, 462/4)		
Vyhoviteľ Meno: Ing. Maroš Oravec Dňa: 1.06.2017		Úradne overil Meno: Ing. Maroš Oravec Dňa: 1.06.2017
Nové hranice boli v prírode označené želez.roxormi		Úradne overené podľa § 9 zákona NR SR č. 215/1995 Z.z. o geodézii a kartografii
Záznam podrobného merania (meračský náčrt) č. 1109		Pečiatka a podpis
Súradnice bodov označených číslami a ostatné meračské údaje sú uložené vo všeobecnej dokumentácii		Pečiatka a podpis